ME GUIDE Selection

医療機器情報カタログ Vol.9

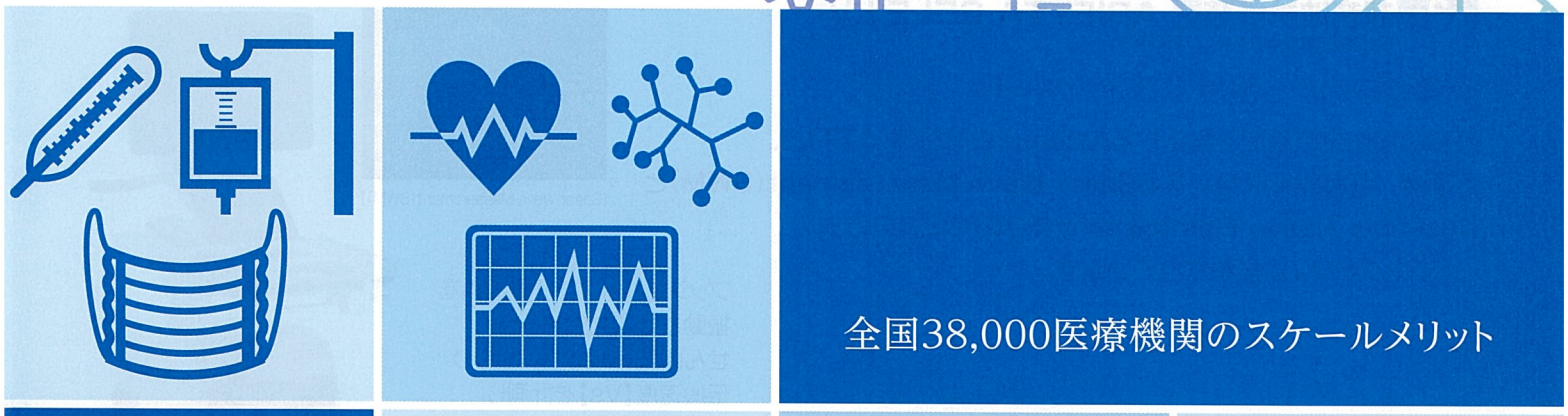

全国38,000医療機関のスケールメリット

全国医師協同組合連合会

商品番号 キヤノンメディカルシステムズ

1 汎用超音波画像診断装置 Aplio a / Verifia

医療機器製造販売認証番号:301ABBZX00001000

使う人に優しく、そして高画質充実の機能が現場の悩みに応えます

Aplio a Verifia

フレキシブルな操作性を実現

・操作する人の体型に合わせて、モニターと操作パネルをお好みの位置に調整することができ、身体の負荷を軽減します

ノイズを低減した、クリアな画質を提供

・超音波診断装置の要である、送信および受信機能によって画質に明らかな違いをもたらします
・複数の受信ビームを重ね合わせることで、均一な画像を提供します

高機能・豊富なアプリケーションで検査をサポート

・独自の機能で、低流速血流を高フレームレートに描出し、病変を詳細に観察することが可能です※
・肝臓の硬度測定に加えて、組織内の超音波周波数依存性減衰の程度を計測することができるアプリケーションを使用可能です※
・アプリケーションの一部は自動化しており、簡単に操作可能です

※オプション

商品番号 富士フイルムヘルスケア

2 超音波診断装置 ARIETTA 65LE LV

医療機器認証番号:230ABBZX00050000

肝臓の診断から治療までをサポート

肝臓の脂肪化の程度を推定するAttenuation計測(ATT)と、肝硬度／肝線維化を推定するShear Wave Measurement(SWM)とReal-time Tissue Elastography(RTE)の2つの方式のエラストグラフィが搭載されています。

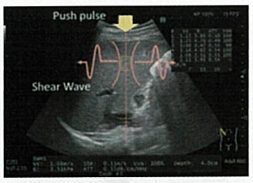

【Shear Wave Measurement(SWM)】

プッシュパルスで肝臓組織を振動させて発生するせん断波(shear wave)の伝搬速度【Vs】を計測し、肝実質の硬さを定量評価します。

肝硬度測定で保険収載対応しています(200点)

診療報酬区分D215-3
超音波エラストグラフィー(200点)

- ■寸　法:幅:幅:約533×奥行き:約797×高さ:約1265～1635(mm)
- ■重　量:約85kg(本体)
- ■電　源:100V、50／60Hz
- ■バッテリ:有 約60分(実測値)
- ■消費電力:最大750VA(オプション接続時)

商品番号 富士フイルムメディカル

3 超音波画像診断装置 SONOSITE PX

医療機器認証番号:302ADBZ100086000

FUJIFILM独自の画像処理技術とリニアプローブ新技術により、高画質化を実現可能な限り自然な体勢で診断や処置が施行できるよう、人間工学を追求したデザイン

大画面15.6インチ

高精細な画像を実現

画像処理技術「Clear Visualization」搭載

様々なシーンで使いやすいデザイン

フレキシブルに高さや角度の調整が可能

高度な診断をサポートする多彩な機能

商品番号 キヤノンメディカルシステムズ

4 汎用超音波画像診断装置 Xario100G

医療機器製造販売認証番号:230ACBZX00006000

Xario 100G

スムーズで効率的にハイレベルな診断をコードレスで実現。

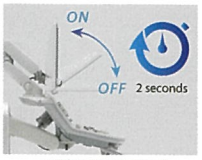

2秒のON・OFF

標準20分

2秒でスタンバイ・高速起動※

・モニタを倒すと2秒でスタンバイモードに!
使いたいときにモニタを開くと2秒で起動します。

最大4時間使用可能なバッテリを搭載※

・ケーブルの抜き差しの手間がなく、
いつでもどこでもすぐに検査を開始できます。

コンパクトでも高画質

・上位機種に搭載の、深部まで高画質を実現する
Differential THI(ディファレンシャルTHI)※により、
高精細なBモード を実現。

※オプション

肝臓

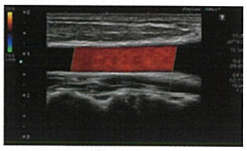

頸動脈カラー

商品番号 富士フイルムヘルスケア

5 超音波診断装置 ARIETTA 50

医療機器認証番号:230ABBZX00125000

ARIETTAシリーズのエントリーモデル

・ビギナーからエキスパートまで幅広くご使用いただける
ARIETTAシリーズのエントリーモデルです
・使いやすさを追求した操作パネルにより、スムーズなワークフローを実現します
・21.5インチワイドモニター、10.1インチタッチパネルを採用しました
・更なる幅広い領域・多様な検査をサポートする4プローブとフレキシブル
アームを備えたARIETTA50LEもご用意しております

■寸　法:幅:約531×奥行き:約797×高さ:約1317～1567(mm)
■重　量:約84kg(本体)
■電　源:100V、50／60Hz
■バッテリ:有 約120分(実測値)※オプション
■消費電力:最大　470VA(オプション接続時)

商品番号 GEヘルスケア・ジャパン

6 Versana series

医療の第一線を担う先生方のための、新しいエコーブランド

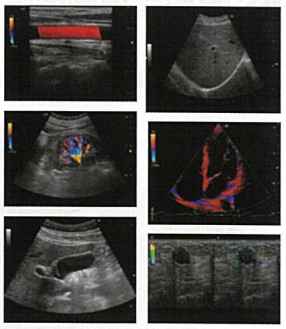

優れたコストと性能のバランスを実現

同時4音線技術で高画質、
高フレームレート実現
進化した自動画像調整機能
"Whizz"で検査を快適にサポート

要望の多いアプリケーションを幅広くご用意

連続波ドップラ、組織ドップラ、
エラストグラフィ、
Auto IMT、DICOMなど

安心の本体5年保証

プローブ用の経済的な
保守プランあり
24時間365日のコールセンター対応で
週末や深夜もサポート

Versana Premier
医療機器認証番号
231ABBZX00004000

Versana Balance
医療機器認証番号
301ACBZX00018000

Versana Active
医療機器認証番号
301ACBZX00017000

Versanaシリーズ特設サイト

製品仕様、イメージギャラリー、
使い方動画等の情報が満載!

商品番号 コニカミノルタジャパン

7 超音波画像診断装置 SONIMAGE MX1α

医療機器認証番号:230ABBZX00010000

商品番号 GEヘルスケア・ジャパン

8 超音波画像診断装置 Vscan Extend R2

医療機器認証番号:229ABBZX00030000

「人・地域・医療」をつなぎ、ケアの未来を膨らませるポケットエコー

- 手のひらに収まる軽量441g
- 最速1秒のスピード起動で、全画面タッチスクリーンで直観操作
- ひとつのプローブで全身アクセス可能 Dual Probe
- DICOM規格対応で高度な画像情報連携をサポート

※DICOM接続には別途接続費用が必要です。

- ■寸　法: 幅76×奥行168×高さ22(mm)
- ■重　量:約321g(バッテリ含む、プローブ除く)
- ■電　源:100V、50/60Hz
- ■バッテリー:有り
- ■消費電力:最大60VA

商品番号 GEヘルスケア・ジャパン

9 超音波画像診断装置 Vscan Air

医療機器認証番号:303ACBZX00012000

See more. Treat faster.

※写真のモバイル端末はVscan Air 一式には含まれておりません。
お客様側で別途ご用意ください。

Vscanシリーズ特設サイト
イメージギャラリー、使い方動画、
購入/デモのお申込みなどの情報満載

- 手のひらサイズの205g
- iOS, Android端末とワイヤレス接続
- コンベックスと高周波リニアで広い領域をカバー
- Dicom規格対応*&容易な画像共有

※DICOM接続には別途接続費用が必要です。

- ■寸　法: 長さ131×幅64×奥行き31(mm)
- ■重　量:205g(バッテリー含む)
- ■電　源:100V、50/60Hz
- ■保　証:お引き渡し後3年間

商品番号 富士フイルムメディカル

10 超音波画像診断装置 FC1-X

医療機器認証番号:226AABZ100003000

FC1-X

- 機動力を高めるコンパクトボディ。
- 幅広い診療シーンに対応した高画質を提供。
- 操作性を追求したユーザーインターフェイス。

FC1-X VA 透析施設向け

さらに進化を遂げたFC1-X

形態評価・機能評価・エコーガイド下穿刺をもっと簡単に

Full Auto Volume Flow 搭載(血流量自動計測)

機器操作ステップを減らす事で、検者側のプローブ手振れの割合が減り、よりスピーディーかつ的確に、血流量計測することが可能となりました。

F-flow(血流イメージング機能)

パワードプラ処理を一新した事で、低速血流を拾い上げ、信号のはみだしを押さえる処理を導入。よって高精細なドプラ画像を実現致しました。

商品番号 富士フイルムメディカル

11 ワイヤレス超音波画像診断装置 iViz air

医療機器認証番号:301ABBZX00003000

聴診器のように持ち歩くワイヤレスエコー

外来、訪問診療、看護、病棟、救急、ICUなど、
さまざまな現場で幅広く活用可能。
長時間利用でき高画質。
診断の精度向上と時短に貢献

iViz air特設サイト:イメージギャラリー、使い方動画、デモのお申込み等

iViz air コンベックス https://www.fujifilm.com/jp/ja/healthcare/ultrasound/ultrasonography/iviz-air-convex
iViz air リニア https://www.fujifilm.com/jp/ja/healthcare/ultrasound/ultrasonography/iviz-air-linear

商品番号 日本光電

12 超音波画像診断装置 TUPシリーズ

医療機器認証番号:230ABBZX00014000

First Echo

外来で

専用タブレットで
超音波診断を快適に!

訪問診療で

わずか1kg(プローブ含む)で
持ち運びもラクラク♪

- A4サイズタブレットだから見やすく高解像度
- 誰にでも使いやすいシンプルで直感的な操作感
- 尿量測定も指先でなぞって自動計算
- ボディマーク・計測作業といった記録作業も充実
- レポート作成やUSB保存にも対応

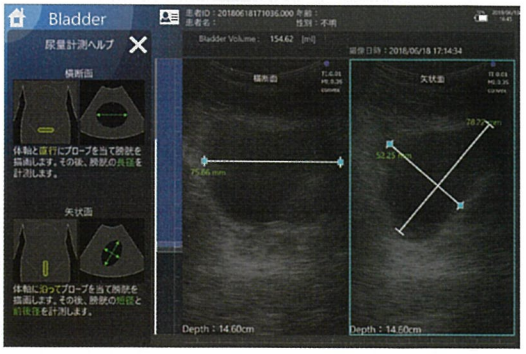

操作ガイド機能により、
尿量計測をわかりやすく
サポートします。

※過活動膀胱診療ガイドラインに準拠

商品番号 日本光電

13 超音波骨量測定装置「ビーナス」

医療機器認証番号:20700BZZ00978000

簡単・非侵襲的に骨密度測定

Benus EVO
Ultrasound Bone Densitometer

保証期間3年

骨粗鬆症の患者数推定は1,280万人※ 約10人に1人は骨粗鬆症の疑いがあります

※骨粗鬆症の予防と治療ガイドライン2015年より

- 中心周波数が1.0MHzとなる探触子の採用により、微細な骨梁変化を捉えます。
- 3～90歳の幅広い年齢層の方へ測定が可能です。
- 骨年齢を表示することで、患者さんにわかりやすいインフォームドコンセントを実現します。
- 安心の3年保証。万が一のトラブル時も安心です。

診療報酬点数

骨塩定量検査　3.超音波法……80点 ※4ヶ月に1回を限度とする。

商品番号 富士フイルムヘルスケア

14 超音波骨密度測定装置 AOS-100SA

医療機器認証番号:000000000000

信頼と実績を誇る、AOS-100シリーズの“オールインワン”タイプ

AOS-100SA

日常の検査からスクリーニングまで、高齢者から小児まで、
気温の変化など、超音波骨密度測定装置に
求められる使用環境は様々です。どの場面においても頼もしい装置、
それが「AOS-100SA」です。

測定時間は約2秒

“どの方向からも操作できる”
タッチパネルモニターを搭載(表示回転機能)

足を置きやすい“オープンフラットデザイン”
高齢者の方にも配慮しました

“省スペース設計”僅かなスペースにも設置可能

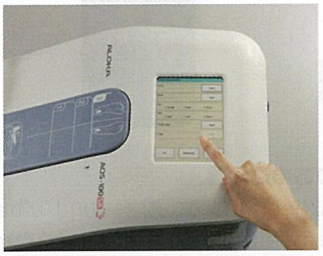

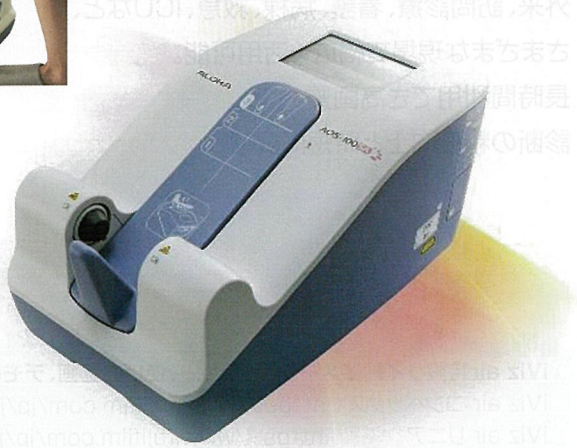

商品番号 シスメックス

15 膀胱用超音波画像診断装置 ブラッダースキャン システム BVI6100

医療機器製造販売認証番号:229AIBZI00002000

非侵襲で膀胱内尿量を測定

- 膀胱内の尿量をわずか5秒で測定。
- 超音波で膀胱を立体的に測定。
- 排尿障害や術後の排尿管理に。
- ポケットに入るコンパクトサイズ。

仕様

性能	(1)動作モード	·Bモード　連続超音波断層撮影法
	(2)走査方法	·メカニカルセクタ走査：＞3.0MHz＜3.5MHz ·スキャンアングル：120° ·アコースティックアウトプット ISPTA=720mW/cm² 以下 MI=1.9以下
	(3)分解能	·距離分解能：＞2.5mm＜3.5mm ·方位分解能：＞6.5mm＜7.5mm
	(4)膀胱内尿量測定の精度	·0～999mL：±15%、±15mL
使用目的	膀胱内尿量の測定	
効能又は効果	膀胱尿量の定量(保険適用)	
電源	3.7Vリチウムイオンバッテリー(フル充電6時間)	
重量	約310g	

商品番号 富士フイルムヘルスケア

16 骨密度測定装置 ALPHYS LF

医療機器認証番号:230AABZX00024000

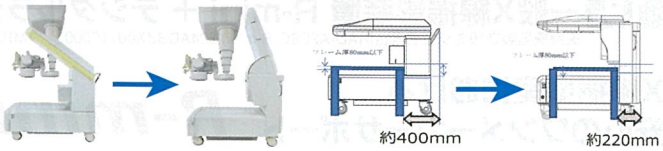

Active Lives Physical Scan

・DCS-900シリーズの後継機として、確かな測定精度を継承し、しなやかなユーザビリティと設置場所を選ばない省スペース設計を実現

・設置しやすいコンパクトデザイン。
従来機より設置面積が約7%コンパクトになりました。

・自由な配置を可能にするアーム。新設計によりアームが大きくチルトできるようになり、X線管球部分との干渉が緩和しました。

・一般撮影と組み合わせ可能。
部屋を大きくすることなく導入できる可能性があります。

■寸　法:幅:約620×奥行き:約1095×高さ:約1065～約1215(mm)
■重　量:約180kg(標準型装置本体)
■電　源:AC100V、1500VA以上 50／60Hz

商品番号 富士フイルムヘルスケア

17 骨密度測定装置 ALPHYS A

医療機器認証番号:229AABZX00025000

変わりつづける、使いやすさ

・車椅子の被検者にも快適に使えるユーザビリティ。
前腕用のX線骨密度装置『ALPHYS A』を生み出しました。

・高さ91cm(最下段)から94cm、99cm、104cmに調整可能です。

・選べる3つのスキャンモード。高速モード7.5秒、標準モード15秒、高精度モード30秒と目的に合わせて使い分けられます。

・院内の雰囲気に合わせた5色のカラーをラインアップ。
(ピンク、イエロー、グリーン、シアン、ブルー)

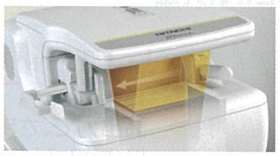

■寸　法:幅:約400×奥行き:約479×高さ:約910～1040(mm)(台車上下機構あり)
■重　量:約75kg(標準型装置)
■電　源:100V、3.5A以下 50／60Hz

商品番号 富士フイルムメディカル

18 携帯型X線撮影装置 CALNEO Xair

医療機器認証番号:230ABBZX00077000

在宅医療の撮影ニーズに応える、軽量ポータブルX線装置

・在宅用途に適した持ち運びの良さ(3.5kg)。
・操作しやすいボタンレイアウト。
・電源のない場所でも撮影が可能。
・高感度DRシステムと組み合わせて、低線量・高画質撮影を実現。

FUJIFILM DR CALNEOシリーズや画像処理ユニット「Console Advance」と合わせて使用することで、低線量・高画質な撮影が可能

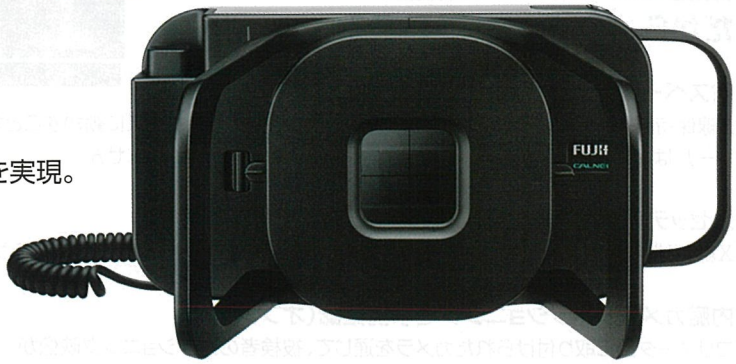

■寸　法:約301(W)×257(D)×144(H)mm
■重　量:約3.5kg(バッテリー含む)

商品番号 キヤノンメディカルシステムズ

19 一般X線撮影装置 R-mini + デジタルラジオグラフィ CXDI-710C Wireless

医療機器製造販売認証番号(MRAD-A20SC R-mini):224ADBZX00119000　(MRAD-A25SC R-mini):224ADBZX00122000　(CXDI-710C Wireless):229ABBZX00020000

X線撮影室における安心のワンメーカーサポート

R-mini + CXDI-710C Wireless

キヤノン製 高性能FPD

- 持ち運びがしやすい約2.3kgの軽量半切サイズのワイヤレスFPD。
- 被ばく低減を実現するCsI(ヨウ化セシウム)を採用したハイグレードタイプ

使いやすいX線撮影装置

- 簡単操作でスムーズな検査を実現。
- 一体型ならではの省スペース設計で快適な検査室へ。

安心のサポート体制

- 地域密着型サポート体制を展開する全国のサービスネットワーク。装置を熟知した担当者による万全のアフターフォロー。

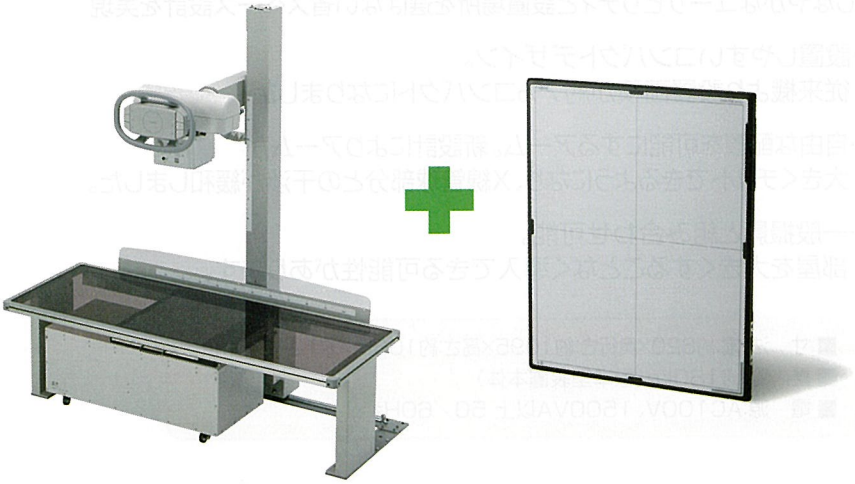

商品番号 富士フイルムヘルスケア

20 X線撮影システム CLINIXⅢ

医療機器認証番号:228ABBZX00105000

骨密度装置ALPHYS LFとの組み合わせが可能です

最高管電圧150kV、最大出力20kW

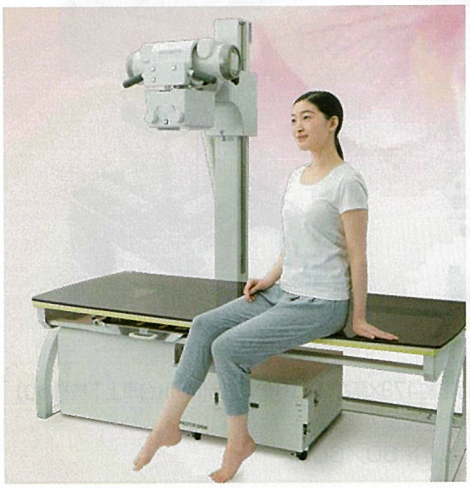

高出力で、さまざまな体型の被検者撮影に、幅広く対応します。操作卓には、面積線量も表示します。

- 優れた設置性、軽量・コンパクト設計(設置面積2.7m×1.8m)
- 丸みのあるラウンドテーブルとアーチタイプの支柱による被検者にやさしい安心設計
- シンプルな操作性
- 最高管電圧150kV
- 電源100V対応可能(オプション)

■寸　法:【標準タイプ】幅1800×奥行935×高さ1800(mm)
■重　量:約226kg
■電　源:200Vタイプ(単相200V 20kVA)、100Vタイプ(単相100V 3kVA)

商品番号 富士フイルムメディカル

21 クリニック向けX線診断システム CALNEO Compact

医療機器認証番号:302ABBZX00055000

機能をコンパクトに凝縮。だから、スムーズにつかえる。

コンソールとX線操作部一体型

省スペースに配慮したレール機構

X線保持装置は、臥位撮影台に取り付けられたレール上をスムーズに動かすことが可能です。レールは撮影台に隣接しているため、余計なスペースを必要としません。

カセッテトレイ連動機能

X線管球部とカセッテトレイの動きは互いに同期しており、撮影時の位置決めをサポートします。

内臓カメラでポジショニングを事前確認(オプション)

コリメータ部に取り付けられたカメラを通じて、被検者のポジショニング映像がConsole Advance上で確認できます。

見やすい角度計を実装

コリメータ部分は角度計がついていて、正確な角度をすばやく確認することができます。

商品番号 コニカミノルタジャパン

22 CRシステム REGIUSΣII/Uniteaα

医療機器認証番号:225ABBZX00010000

使いやすさと経済性を徹底追及した、REGIUS

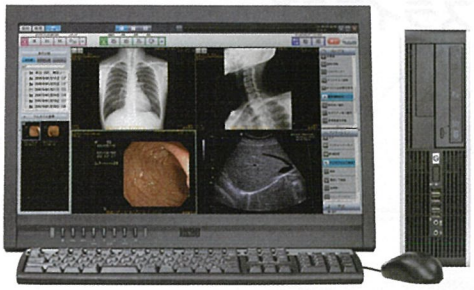

REGIUS ΣII Clinic System　Uniteaα

各種検査画面を一元管理

CR、超音波、内視鏡からのオンライン接続や
他メディアからのオフライン画像取得にも対応

・本体重量は28kgを実現。

・消費電力は驚きの100VAを達成。
起動時間はわずか21秒。

・コンパクト&エコロジーだけじゃない処理能力
最大約66枚/時(大角・175μm読取時)※オプション

REGIUSΣII
- カセッテサイズ:半切・大角・大四切・四切・六切・15×30
- 画素サイズ:175μm
- 外形寸法/重量:(W)510×(D)610×(H)355mm/約28kg

Uniteaα
- OS:Windows10
- 光学ドライブ:DVDスーパーマルチドライブ
- 筐体容量:500GB/実容量:400GB

商品番号 コニカミノルタジャパン

23 デジタルX線画像診断システム(FPD) AeroDR PREMIUM 1417S

医薬品医療機器等法認証番号:226ABBZX00050000

クリニック・ユースに最適化したDR。
3つの特長で、X線撮影業務を協力にサポートします

AeroDR PREMIUM

・撮影室内でも院外でも持ち運びがラク

・堅牢なボディ。患者様の大勢により
荷重がかかっても安心。
防水仕様で、失禁などにも安心

・安心のバッテリー。
異常発熱や発火リスクが少なく安心。
性能劣化が少なく交換、追加購入の必要なし

- 寸　法:幅383.7×奥行460.2×高さ15.9(mm)
- 重　量:2.5kg
- バッテリ:リチウムイオンキャパシタ
- 耐荷重:点荷重:150kg@ϕ40mm
  面荷重:300kg@有効画像領域全面
- 防水性能:IPX6
- プレビュー表示時間:約1秒

商品番号 富士フイルムメディカル

24 医用画像管理システム C@RNACORE/テーブルトップ型デジタルX線画像読取装置 FCR PRIMA T2

医療機器認証番号:22200BZX00909000/223ABBZX00094000

シンプルなのに多機能。
クリニックのIT化をスムーズにするワークステーション

・撮影室内でも院外でも持ち運びがラク

・検査結果の統合管理や患者情報管理など
クリニック内の連携はもちろん、
病診連携もサポート。

・C@RNACORE Web Viewで
院内へ画像配信。

・ノートPCやタブレットタイプの
クライアントがラインナップに登場。

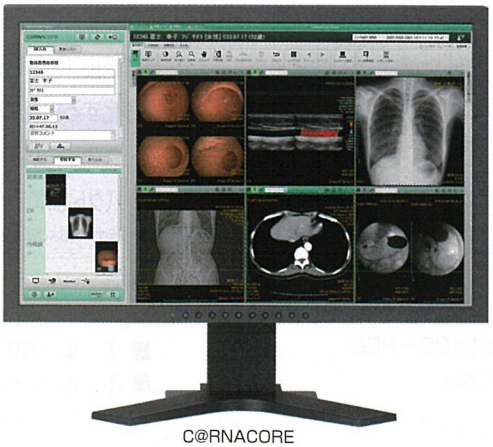

C@RNACORE

・スペースの有効活用。
・診療待ち時間の短縮。
・X線画像に利活用。

FCR PRIMA T2

商品番号 キヤノンメディカルシステムズ

25 16列マルチスライスCTスキャナ Aquilion Start

医療機器認証番号:230ACBZX00022000

レントゲン検査からCT検査へ。新たな地域医療が、ここから始まります。

高機能CTならではの検査品質

レントゲンで見えなかった部分を診る、3次元画像診断や
レントゲンと同等線量を目指した、被ばく低減技術を搭載。

シンプルで直観的に、高機能CTを操る

自動処理化搭載による、トータルワークフローが向上。
ワンタッチで目的位置までポジショニングが可能。

高齢社会に寄り添う、テクノロジー

大開口径・アーチファクトレスのトータルソリューションにより、
高齢患者さんの検査における問題点を総合的に改善。

導入・経営の決め手となる、高いコストパフォーマンス

エコ設計思想による、最小設置9.8㎡*1、消費電力約39%低減*2。
ランニングコストを低減する多彩なメンテナンスプランを用意。

*1 実際は施設のCT室や運営形態に合わせて最適なプランニングをいたします。 *2 自社比

商品番号 シーメンスヘルスケア

26 X線CT装置 SOMATOM go

医療機器製造販売届出番号:228AABZX00138000

「患者に優しい」、「医療従事者に優しい」16列マルチスライスCT

SIEMENS Healthineers

- A.I.を用いた操作系により複雑な操作を簡単に行えます。
- 脱着式タブレット操作によって患者様に顔が見える安心感を与えます。
- 単純X線検査と同等レベルの低線量*で撮影が行えます。
  (*一般的な胸部単純撮影の実効線量は0.1mSv程度)
- 解剖情報自動認識により画像再構成時に体の傾きを自動修整します。
- 3次元画像も自動作成化。ルーチンの診断に3次元画像を活用できます。

■ 寸　法:(スキャナ)幅2100mm×奥行840mm×高さ1765mm
■ 重　量:1400kg (ガントリ本体)
■ 電　源:設置条件については、担当者にお問い合わせ下さい。

商品番号 富士フイルムヘルスケア

27 1.5T超電導MRIシステム ECHELON Smart Plus

医療機器認証番号:229ABBZX00028000

MRI検査に新しい価値をPlus

- IP-RAPID 短時間撮影技術により短時間撮影を可能にします
  (自社従来比 50% Down)
- 広がる IP-RAPID(短時間撮影技術)、静かに速く撮れます
- Auto Exam 自動化撮影技術により、StartからDICOM転送まで
  ワンクリックでOK、検査のワークフローを変えます
- IP-RAPID(短時間撮影技術)とAuto Exam(自動化撮影技術)を
  プラスして患者さんの入室から退出までの時間を短縮

■ 寸　法:【ガントリ】幅2200×奥行1880×高さ2204、
　　【寝台】幅700×奥行2350×高さ495～862
■ 重　量:【ガントリ】5000kg、【寝台】370kg
■ 電　源:三相交流460、480V(60Hz)

商品番号 シーメンスヘルスケア

28 磁気共鳴診断装置(MRI) MAGNETOM Sempra

医療機器製造販売届出番号:229AABZX00020000

やさしい検査と妥協のない高画質～コンパクト1.5T MRI

SIEMENS Healthineers

- 静音技術"Quiet Suite"により97%(*1)の騒音を抑制(*1 自社比)
- 多様化する検査ニーズに対応する多彩な最新アプリケーション搭載
- ワークフローの自動化とわかり易い操作性で、効率的な検査を提供
- コンパクトなボディーと、液体ヘリウム消費0(*2)や消費電力を最大30%削減(*3)

(*2)メンテナンスおよび部品交換にともないヘリウムを消費することがあります。(*3) 自社比

■ 寸　法:幅2340mm×奥行4230mm×高さ2180mm
　　本体装置(カバー、寝台など含む)
■ 重　量:4553kg 本体装置(カバー、寝台など含む)
■ 電　源:29kW

装置重量は、ヘリウム積載量等で変動することがあります。

商品番号 エクセル・クリエイツ(Excel-Creates)

29 FORZファイリングシステム(電子カルテと連動する画像ファイリングシステム) FORZ-PACS・FORZ-JED

さまざまなモダリティと接続可能 電子カルテとも連携

・各社電子カルテPCにビューワーソフトウェアの相乗りが可能。

・放射線装置をはじめ、エコー、心電計、内視鏡など様々なモダリティ接続が可能。

・病院、健診センターで利用されている機能はそのまま。

・血液検査データ管理への拡張も可能。(検査データ一元管理)

・JED-Projectに対応したレポートシステム。

全国で1200以上の施設様でのご利用実績

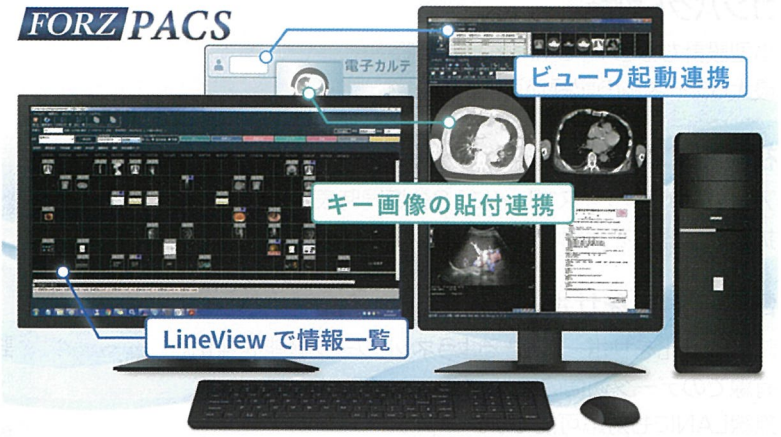

商品番号 エクセル・クリエイツ(Excel-Creates)

30 レンタルPACSサービス(イニシャルコストを抑えたお手軽PACS) FORZ-Viewer

開業時などの負担軽減

・初期費用0円でスタート。月々定額による安心価格&サポート。

・電子カルテシステムとの連携可能。

商品番号 日本光電

31 心電計 ECG-2250

医療機器認証番号:227ADBZX00209000

コンパクト設計

小型設計ながら110mm幅記録紙で
最大6チャネルの記録が可能。

視認性の向上

7インチカラーディスプレイに12誘導同時表示
抜群の視認性を実現しております。

電子化対応をサポート

院内電子化をサポートできるようネットワーク機能を強化。
有線でのデータ通信のほか、オプションで
無線LANにも対応可能です。

診療報酬点数

心電図検査*
1.四肢単極誘導及び胸部誘導を含む最低12誘導……130点
6.その他(6誘導以上)……90点
負荷心電図検査*
1.四肢単極誘導及び胸部誘導を含む最低12誘導……380点
2.その他(6誘導以上)……190点
*同一月2回目以降90/100

商品番号 日本光電

32 心電計 ECG-3350

医療機器認証番号:227ADBZX00209000

見やすさを重視

画面を見やすい角度に調整できる可倒式ディスプレイ。
ちょっと離れた場所からでも心電計波形の確認を可能に。

扱いやすさへの配慮

検査結果に必要な部分を探して記録。
安定した波形、散財する不整脈を探し、
記録する事が可能に。

電子化運用をサポート

幅広い接続性を重視し、DICOM出力に対応。
PACSとの連携が可能になりました。

診療報酬点数

心電図検査*
1.四肢単極誘導及び胸部誘導を含む最低12誘導……130点
6.その他(6誘導以上)……90点
負荷心電図検査*
1.四肢単極誘導及び胸部誘導を含む最低12誘導……380点
2.その他(6誘導以上)……190点
*同一月2回目以降90/100

商品番号 日本光電

33 長時間心電図記録器 RAC-5103 カーディオメモリ

医療機器認証番号:229ADBZX00102000

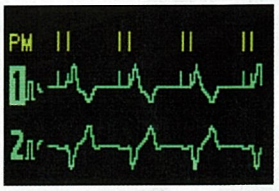

画面は、2色有機ELを採用

心電図波形とPMパルス情報・
メッセージエリアの表示色を分けることで、
よりわかりやすく、明瞭に表示します。

患者名登録ソフト QP-023Dを標準付属

レコーダ本体と市販タブレット※
またはPC※をBluetooth®通信※
で接続し、波形確認や設定変更が可能です。
※動作環境はお問合せください

ネットワークホルタ解析サービスもご利用可能!

- 入浴対応(45℃30分)
- 2Ch、3Ch記録
- 24時間記録
- 検査データはSDメモリカードに記録

診療報酬点数

ホルター型心電図検査(解析料を含む)*
1.30分又はその端数を増すごとに……90点
2.8時間を超えた場合……1,750点

商品番号 フクダコーリン

34 血圧脈波検査装置 FORM-5

医療機器認証番号:302ADBZX00025000

血管機能検査に磨きをかけたスタンダードモデル

- baPWV や ABI など多彩なパラメータをもとに血管障害を定量的に総合評価
- 分かりやすい検査結果レポート
- 四肢および上腕のみの測定ができ、両上腕の左右差を確認可能
- 座位·立位など姿勢を変えて測定し、値と姿勢の記録が可能
- オプションで TBI(足趾血圧測定)測定も可能
- R-R 間隔を計測しヒストグラム、トレンドをレポートに印刷
- 有線·無線 LAN 標準搭載 ·バッテリ駆動に対応(オプション)

【保険点数】
D214 脈波図·心機図·ポリグラフ検査·6血管伸展性検査100点

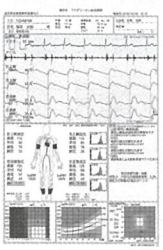

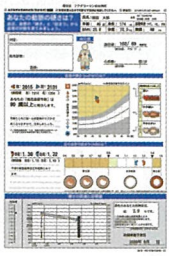

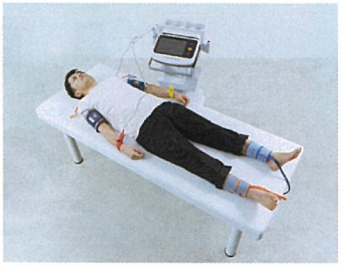

商品番号 フクダコーリン

35 血圧脈波検査装置 HBP-8000

医療機器認証番号:228ABBZX00038000

両上腕同時血圧測定機能搭載のコンパクトな動脈硬化検査装置

ABI

血圧(両上腕)

PWV

測定モードの切替も簡単！

検査結果例

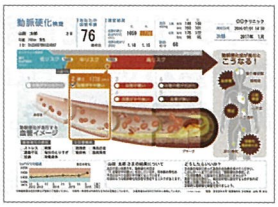

- 限られたスペースへの設置も可能な軽量コンパクト設計。
  従来機から40%ダウンサイジング。※容積比
- ネットワークを利用して出力可能なグラフィカルでわかりやすい検査結果レポート。
- カフを巻くだけでスピーディーな測定。
  四肢·両上腕·片腕のみの血圧測定も可能。

診療報酬点数
脈波図·心機図·ポリグラフ検査
6)血管伸展性検査……100点

製造販売元:オムロンヘルスケア株式会社

商品番号 商品番号 日本光電

36 37 自動体外式除細動器 AED-3100/AED-3151 カルジオライフ

医療機器承認番号:22700BZX00187000

ガイドライン2015対応 made in Japan

胸骨圧迫と人工呼吸を続ける。

AED-3100

- コンパクトで持ち運びらくらく
- 簡単3ステップ操作。
- 氷点下※の環境でも操作が可能　※氷点下=−5℃
- AEDの状態や消耗品の期限をメールでお知らせする AEDリモート監視システム利用が可能。
- AEDの時刻を自動で修正し、正確なデータ管理や日常点検をサポート。
- バイリンガル※機能搭載。(オプション)

※英語や中国語など17か国語に対応。

AED-3151

- 音声ガイドに加え、3.5型高輝度カラー画面にイラスト·メッセージ表示で操作の確認が可能。電極パッド装着後は医療従事者向けに心電図波形を表示。
- 電源ON時から100回/分の動作音。
- 電極パッドの使用期限や導通確認を含めた充実のセルフテスト。
- −5℃の環境でも操作が可能。IP66に準拠した高い防水性、および防塵性も装備。(※1)
- 日·英バイリンガル機能搭載(オプション)
- 航空機への搭載時における推奨条件のひとつとされている「RTCA/DO-160G セクション21 カテゴリM(※2)に適合しています。

※1 防塵の侵入が完全に防護され、いかなる方向から水の強い直流噴流によっても有害な影響を受けない
※2 航空機内の客室またはコックピットに装備される機器に対する電磁放射に関する規格です。

診療報酬点数　カウンターショック(1日につき)
1.非医療従事者向け自動除細動器を用いた場合……2500点

商品番号 日本光電

38 全自動血球計数器 MEK-7300 セルタックEs

製造販売届出番号:13B1X00206000312

確かな白血球5分類測定をよりシンプルに

Celltac Es

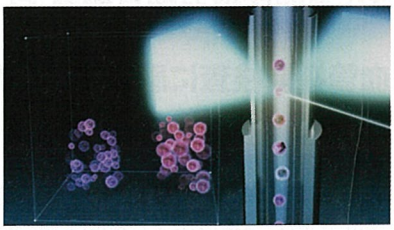

1台で抹消血液検査、抹消血液像検査に対応できて便利

白血球5分類を含む血液23項目を迅速に提供します。
(オープンモード使用時: CBC+DIFF: 約60秒)

感染リスクを低減

標準装備のクローズドモードなら、蓋を取らずに採血管1本をセットするだけ。

夜間、休日などの緊急時も安心

10.4インチ大型タッチパネルで直感的に操作が行え、どなたでも安心の操作性。

商品番号 シスメックス

39 多項目自動血球分析装置 XN-Lシリーズ XN-330

医療機器製造販売届出番号:28B1X10014000039

タッチパネルで簡単操作。
検体量わずか25μLで白血球5分類が測定可能。
約1分で結果報告。

sysmex

仕様

測定項目	WBC、RBC、HGB、HCT、MCV、MCH、MCHC、PLT、RDW-SD、RDW-CV、PDW、MPV、P-LCR、PCT、NEUT#、LYMPH#、MONO#、EO#、BASO#、NEUT%、LYMPH%、MONO%、EO%、BASO%
処理能力	最大約60検体／時間
吸引検体量	全血モード :約25μL 希釈モード :約70μL
寸法	約450×510×460(mm)
重量	35kg
記憶検体数	記憶検体:10,000件　患者情報:5,000件 病棟登録:200件　医師名登録:200件 測定登録機能:1,000件　校正履歴:20件 QCファイル:20ファイル(300プロット／ファイル) 試薬交換履歴:500件　保守履歴:500件
レーザークラス分類	クラスI(IEC60825-1)

商品番号 シスメックス

40 多項目自動血球計数装置 pocH-80i

医療機器製造販売届出番号:28B1X10014000028

ほぼA3サイズのスペースに入る小ささ。
約125秒後に結果出力。タッチパネルで簡単操作。
充実のヘルプ機能。

sysmex

仕様

測定項目	WBC、RBC、HGB、HCT、MCV、MCH、MCHC、PLT、W-SCC、W-MCC、W-LCC、W-SCR、W-MCR、W-LCR、RDW-SD、RDW-CV、PDW、MPV、P-LCR
測定時間	約125秒(結果表示まで)
所要検体量	全血モード : 約15μL　希釈モード : 200μL (希釈血液試料)希釈時に必要な血液量は20μL以上
寸法	約185×350×460(mm)
重量	14kg
印字機能	サーマルプリンタ
外部出力機能	RS-232C、LAN
オプション	オープンピペット*、ハンディバーコードリーダ *サンプル量の少ない検体が多い御施設向けに、オープン専用ピペットをご用意しています。 詳細は、弊社営業所または代理店までお問い合せをお願い致します。

商品番号 日本光電

41 全自動血球計数・免疫反応測定装置セルタックα+MEK-1303+QL-130W

製造販売届出番号:13B1X00206000362

簡単・迅速で使いやすさを追求した、新たなPOCT対応装置です。

Celltac α+ CBC CRP HbA1c

※HbA1c測定にはオプションのQL-130Wが必要となります。

迅速検査で早期診断と治療

1台で白血球3分類を含む血液20項目とCBC, CRP, HbA1cをマルチに迅速検査。
(オープンモード使用時: CBC+CRP: 約3分20秒)

感染リスクを低減

標準装備のクローズドモードなら、蓋を取らずに採血管1本をセットするだけ。

小児、高齢者などの採血困難者の微量検体で検査可能

キャピラリモードなら、採血困難者からわずか20μLで多項目が検査できて便利。

商品番号 シスメックス

42 多項目自動血球計数装置 XQシリーズ XQ-320

医療機器製造販売届出番号:28B1X10014000007

血液量約16μLで白血球3分類の測定が可能。指定日時にスタンバイ状態にできる、自動ウェイクアップ機能を搭載。

sysmex

仕様

測定項目	WBC、RBC、HGB、HCT、MCV、MCH、MCHC、PLT、RDW-SD、RDW-CV、PDW、MPV、P-LCR、PCT、W-LCC、W-SCC、W-MCC、W-LCR、W-SCR、、W-MCR
処理能力	最大約70検体／時間
記憶検体数	500,000件
精度管理	300プロット × 99ファイル
吸引血液量	全血モード:約16μL 希釈モード:約65μL
測定原理	WBC :DC検出法 RBC/PLT:DC検出法 HDB :ノンシアンHGB測定法
印字機能	サーマルグラフィックプリンター(オプション)
外部入出力機能	LANポート×2、USBポート×5(4つは背面、1つは左側面前方)、RS232Cポート×1、外部モニタポート×1 ※バーコードリーダー(標準品)はUSBポートに接続

商品番号 シスメックス

43 Eurolyser CUBE

医療機器製造販売届出番号:28B1X10014000005

手のひらにのるコンパクトサイズ。CRPの院内迅速検査で早期診断、早期治療を実現。

sysmex

仕様

測定項目	CRP (測定範囲 0.2～15mg/dL)	
処理能力	約3.5分/1テスト	
検体量	5μL	
寸法	本体	約135×約160×約145(mm)
	タブレットPC	約70×約142×約8(mm)
重量	約2.2kg	

商品番号 シーメンスヘルスケア・ダイアグノスティクス

44 Atellica DCA 汎用分光光度分析装置

医療機器届出番号:13B1X10041000045

これまでの半分のスペースで、より迅速なHbA1c検査を実現。

- 検体量わずか1μL、測定時間は4分
- 患者サンプルIDリンク機能搭載
- 測定検体数やお客様のニーズにより、装置の拡張が可能
- 二次元バーコードを読みとり、自動でキャリブレーション
- Autochecks機能により装置内の光学系・機械系チェックを自動で実施

■ 寸法:幅150×奥行270×高さ290mm
■ 重量:2kg　■ 電源:AC100-240V 50/60 Hz
■ 消費電力:70VA 30W
■ 外部出力端子:シリアルポート、USBポート、外部バーコードリーダー
■ 測定範囲:HbA1c:4～14%
■ メモリー容量:患者測定10,000検体

商品番号 アボット ダイアグノスティクス メディカル

45 パック式臨床化学分析装置 アフィニオン 2

一般医療機器/特定保守管理医療機器/製造販売届出番号:12B1X10004000017

HbA1c、脂質、ACR※1、そして感染症に対しすぐにCRPが測定できるマルチアナライザー

- A4約1枚分のコンパクトサイズで糖尿病関連項目をマルチに測定（HbA1c、CRP、脂質6項目※2、ACR）
- NGSP認証はもちろん、IFCC認証でも高評価の信頼性
- 3ステップの誰でも簡単操作で、必要検体は全血わずか1適
- HbA1cは約3分で測定可能

※1:微量アルブミン/クレアチニン比(尿検査)
※2:総コレステロール、HDL-コレステロール、中性脂肪、LDL-コレステロール、non HDL-コレステロール、TC/HDL-C

操作動画

サンプル量と測定時間

アフィニオン HbA1c	アフィニオン CRP	アフィニオン リピッド パネル	アフィニオン ACR
サンプル量：1.5μL サンプル：全血 測定時間：約3分	サンプル量：2.5μL サンプル：全血、血清、血漿 測定時間：約3分	サンプル量：15μL サンプル：全血、血清、血漿 測定時間：約7分	サンプル量：3.5μL サンプル：尿 測定時間：約5分
1.5μL 3min.	2.5μL 3min.	15μL 7min.	3.5μL 5min.

商品番号 シスメックス

46 小型臨床化学検査装置 BBx

製造販売届出番号:26B3X00001000009 / 製造販売元 テラメックス(株)

試薬パックをセットして
カバーを閉じるだけの簡単操作
必要検体量は全血50μL、
1回の操作で7項目を7分で同時測定
基本は清拭のみの簡単メンテナンス

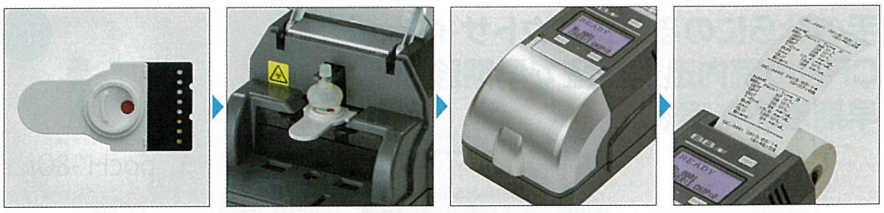

■ 寸　法:幅126×奥行205×高さ110(mm)
■ 重　量:約0.8kg

専用試薬(マルチリーフ)

製造販売元 ニプロ(株)

品種	Type1:AST、ALT、γ-GTP、TG、T-CHO、GLU、ALB Type2:AST、ALT、γ-GTP、T-CHO、GLU、BUN、AMY
検体	全血、血清、血漿
検体量	50μL
貯蔵方法	2～10℃
有効期限	製造後12ヶ月
自己認証番号	27E1X80166000025

sysmex

商品番号 富士フイルムメディカル

47 多項目臨床化学分析装置 DRI-CHEM NX700

製造販売届出番号:14B1X10022000125

より快適で効率的な「フルタイム・リアルタイム」検査を

- 3ステップの簡単測定
- 5検体同時測定に対応
- QCカードシステムで補正も簡単
- 手間いらずのCRPキャリブレーション

■ 寸　法:幅500×高さ380×奥行410mm
■ 重　量:33kg

商品番号 富士フイルムメディカル

48 多項目臨床化学分析装置 DRI-CHEM NX600

多層フイルム式ドライケミストリー〔比色27項目/電解質3項目〕

製造販売届出番号:14B1X10022000130

進化した操作性をより小さなボディに。

- 複数の検査消耗品を1度にセット。すぐに測定スタート
- 分かりやすい消耗品レイアウトで迷わず使える。
- 素早い反応で操作しやすい大型タッチパネル。
- 国際標準規格(HL7)に準拠。
  上位システムとの連携もスムーズ。

■ 寸　法:幅470×高さ370×奥行360mm
■ 重　量:28kg(PFユニットあり)・26kg(PFユニットなし)

商品番号 セントラル科学貿易

49 パック式臨床化学分析装置 ピッコロエクスプレス

医療機器届出番号:13B3X00204000001

piccolo xpress chemistry analyzer

次世代の生化学分析装置

Fast

測定時間は12分。
その場でデータを確認できるメリットは、迅速な診断と診療プランの実効性に大きな威力を発揮します。

Small

検体量はわずか0.1ml。
小児、高齢者、救急などあらゆる現場において患者様の体力、精神的負担の軽減に有効です。

Easy

見やすく、わかりやすいタッチパネルの簡単操作。
特殊なスキルは必要なく、どなたでも使用可能。
面倒な前処理、キャリブレーション作業も必要ございません

CRP追加で30※項目の測定が可能です。［専用試薬（マルチローター）による測定項目一例］

Profile	TP	ALB	TBIL	AST	ALT	ALP	GGT	CK	AMY	PHOS	CHOL	CHOL/HDL RATIO**	HDL	nHDLc**	LDL**	VLDL**	TRIG	BUN	CRE	eGFR**	UA	Na+	K+	Cl-	Ca	Mg	GLU	LDH	tCO2	CRP
マルチローターⅥ PACRP(救急CRP) #400-0041		■	■	■	■			■	■									■	■	■		■	■		■		■			■
マルチローターⅤ PBCRP(一般検診CRP) #400-0035	■	■		■	■	■	■		■									■	■	■	■				■		■			■

※マルチローターは上記を含め全8種類ご用意しております。項目の組み合わせなどの詳細は、弊社Webページよりご確認頂けます。　**は計算値です。
マルチローターⅤ 自己認証番号：13A2X10034000004　マルチローターⅥ 自己認証番号：13E1X80034000001

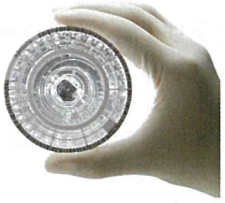

商品番号 アボットジャパン

50 i-STAT®1アナライザー(アイ・スタット1)

医療機器製造販売届出番号:12B1X00001000020

電解質、貧血確認、乳酸、血液ガスなど多項目が約2分※で測定できるバッテリー駆動のPOCT

さまざまな項目の測定が可能な複数のカートリッジをご用意しています
測定可能項目:pH, pCO_2, pO_2, Na, K, Cl, iCa, Lact, Glu, BUN, Crea, Hct, tCO_2, cTnI, ACT, β-hCG
演算可能項目:Hgb, AG, tCO_2, HCO_3, sO_2, BE

約2分で結果取得　**大型機器と同等の精度※2**　**メンテナンスフリー**

※ トロポニン、β-hCG、ACTを除く
※2 添付文書による

https://www.pointofcare.abbott/int/en/offerings/istat/i-stat1-japanese

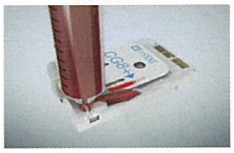
検体注入

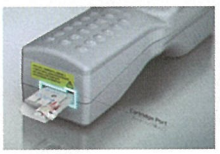
カートリッジ挿入

結果取得

結果は、その場で印刷することもシステムへ転送することも可能です(オプション)

在宅医療などで持ち出しも可能な大きさ

商品番号 シスメックス

51 ラップトップ型血液分析システム OPTI CCA-TS2

医療機器製造販売届出番号:28B1X10014000046

ポータブルタイプで血液ガス、電解質を測定

sysmex

- 常温保存のカセット方式を採用により取り扱いが簡単。
- 液晶カラータッチスクリーンの採用で簡単操作。
- 60μLで血液ガス項目を測定。※B-60カセット使用時
- 検体自動吸引方式で手技に関係なく正確な測定が可能。
- 充電式バッテリで最大8時間検査が可能。

〈カセット別測定項目の組合せ〉

測定項目	測定レンジ	OPTI CCAカセットB-60	OPTI CCAカセットB	OPTI CCAカセットE-Cl	OPTI CCAカセットE-Ca
pH	6.600~7.800	●	●	●	●
pCO_2	10.0~200.0 mmHg	●	●	●	●
pO_2	10.0~700.0 mmHg	●	●	●	●
tHb	5.0~25.0 g/dL		●	●	●
SO_2	60.0~100.0%		●	●	●
Na^+	100.0~180.0 mmol/L			●	●
K^+	0.80~10.00 mmol/L			●	●
Cl^-	50.0~160.0 mmol/L			●	
Ca^{++}	0.20~3.00 mmol/L				●

商品番号 富士フイルムメディカル

52 デンシトメトリー分析装置 DRI-CHEM IMMUNO AG2

製造販売届出番号:14B1X10022000123

1台でSARSコロナウイルスやインフルエンザ、肺炎、マイコプラズマなど複数の抗原に対応できる検査システム。

- 時間管理不要の自動判定で感染症の検査を迅速・効率化。
- シンプルな操作性と進行状況が一目でわかるシンプルで見やすい画面表示。
- IMMUNO AG2で得た検査データを、上位システムに自動送信。
  -電子カルテや検査部門システムと連携することで検査データを共有できます。
- タテ型デザインで省スペース化を実現。

■ 寸　法:幅100×高さ200×奥行200mm
■ 重　量:2.3kg

商品番号 シーメンスヘルスケア・ダイアグノスティクス

53 小型尿分析器クリニテック ステータス プラス

医療機器製造販売届出番号:13B1X10041000022

1、浸す 2、載せる 3、測定結果の3ステップ

- エームス尿検査試験紙使用
- 試験紙を自動認識
- シンプルで簡単な操作
- 尿中hCGも測定可能(カセット式)
- オンライン出力可能

■ 寸　法:幅171×奥行272×高さ158(mm)
■ 重　量:1.66kg(専用アダプタ及び電池を除く)
■ 電　源:AC100V 45～65Hz
■ バッテリ:電池駆動 単3アルカリ電池6本
■ 消費電力:7.2VA
■ 検体処理能力:60検体/時間(使用試験紙により異なる)
■ 内蔵メモリ:950検体(患者検体結果)

SIEMENS Healthineers

商品番号 シスメックス

54 全自動尿中有形成分分析装置 UF-5000(ハルンカップ対応モデル)

医療機器製造販売届出番号:28B1X10014000041

- 検体のスピッツへの移し替え、遠心処理は不要。
- 採取した検体をハルンカップから直接吸引、測定可能。
- 赤血球、白血球、細菌等の項目測定が1検体あたり約75秒で完了。
- 測定結果は、システムなどへの出力に加え、ロール紙プリンターでの印字が可能。(オプション)

■ 寸　法:測定部本体(サンプラ含む):幅490×奥行633×高さ830(mm)
　　空圧源部:幅280×奥行355×高さ400(mm)
■ 重　量:測定部本体(サンプラ含む):約80kg
　　空圧源部:約17kg
■ 電　源:測定部本体(サンプラ含む):AC100～240V 50Hz/60Hz
　　空圧源部:AC100～117V 50Hz/60Hz
■ 消費電力:測定部本体(サンプラ含む):600VA以下
　　空圧源部:230/280VA以下

sysmex

商品番号 アボット ダイアグノスティクス メディカル

55 小型迅速生化学分析装置 コレステックLDX スキャ・モニ

製造販売届出番号:12B1X10004000003

ポイントオブケアの脂質検査の測定器による正確で実用的な結果を提供します

CLIA-waived認定を受けたコレステックLDXスキャ・モニは、ポイントオブケアの脂質プロファイル、コレステロール、グルコース検査の標準となる、正確で、実用的、かつ迅速に利用可能な結果を提供するよう設計されました。

操作動画

シンプルな3ステップ検査

詳しい脂質プロファイルとグルコースの検査が3ステップで簡単に
1:指先穿刺を実施して、10秒以内にキャピラリーチューブで検体を採取します。
2:検体をカセットに滴下します。
3:カセットを挿入して「RUN(実行)」ボタンを押します。

測定範囲
【TC】100～500mg/dL、【HDL】15～100mg/dL
【TG】45～650mg/dL、【Glu】50～500mg/dL

■ 寸　法:幅133mm×奥行219mm×高さ123mm
■ 重　量:約1kg
■ 電　源:【電圧】AC100V、【周波数】50/60Hz
■ 使用環境:【温度】20～31℃、【相対湿度】20～80%、【高度】最大2,000m以下

商品番号 フクダコーリン

56 生体情報モニタ Accumil Nコンパクトシリーズ

医療機器認証番号:302ADBZX00038000

コンパクトで頑丈な多機能モニタ

- 重さ約1kg。片手で持ち運び可能なコンパクトモニタ
- 視野が広く、直射日光下でも見やすい
- 消毒剤で画面を清掃可能
- タッチ操作や2フィンガーでの画面切り替えなど
  スマートフォン感覚で操作ができる

■ 寸　法:W148.5×H103×D81mm　■ 重　量:約1.0kg
■ 電　源:「本体」DC12V、最大2.0A、「ACアダプタ」AC100-240V、V50~60Hz、1.0~0.5A
■ 付属品:電源コード、ACアダプタ、取扱説明書、医療機器添付文書

商品番号 日本光電

57 ベッドサイドモニタ PVM-4000シリーズ

製造販売承認/認証/届出番号:230ADBZX00104000

Vismo

"Nurse Oriented"をコンセプトに
操作に慣れていない方でも簡単に使えるコンパクトなモニタ

- 10.4型タッチパネルディスプレイを採用。
- よく使うキーをまとめた簡易メニュー画面により、迷わず操作できます。
- イラスト付きガイド画面により、困ったときに役立ちます
- 測定時間が短く、患者さんへの負荷が少ないiNIBP測定に対応
- SI(Shock Index)、RPP(Rate Pressure Product)表示機能を搭載

■ 寸　法:幅276×高さ237×奥行143mm(本体のみ、突起部含まず)　■ 重　量:約3.3kg(本体のみ)
■ 電　源:AC100V　100VA(AC電源使用時)　DC6.6~8.2V(バッテリ使用時、約6時間連続使用可能※)
※当社指定条件の場合

商品番号 カイゲンファーマ

58 消化管内視鏡消毒装置 CLEANTOP KD-1

医療機器認証番号:22700BZX00388000

商品番号 日本メディカルネクスト

59 マスターパルスMP100（拡散型 Pressure Wave）

医療機器承認番号:22900BZX00230000

次世代の拡散型 Pressure Wave 国内唯一集束型、拡散型同時に取扱い

・欧米では低侵襲ながら有効な治療法として
スポーツ選手を中心に使用されている除痛装置。

・手元のハンドピースディスプレイでメイン操作が可能。

・種類豊富なトランスミッターによって治療の幅を拡大。

・洗練されたコンパクトなデザイン。

- 寸　法:幅426×奥行340×高さ144(mm)
- 重　量:10.5kg
- 電　源:100V
- 消費電力:200VA以下

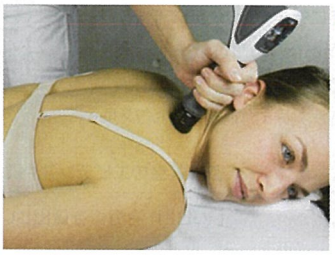

商品番号 日本メディカルネクスト

60 デュオリスSD1 ウルトラ（集束型ShockWave）

New!操作性を向上させたESWT。国内唯一集束型、拡散型取扱い。

・欧米では低侵襲ながら有効な治療法として
スポーツ選手を中心に使用されている疼痛治療装置。

・新世代の集束型 SHOCK WAVE。

・手元のハンドピースディスプレイで重要な操作が可能。

・操作しやすいタブレット式パネル。

- 寸　法:幅454×奥行460×高さ187(mm)
- 重　量:25kg
- 電　源:100V
- 消費電力:300VA以下

商品番号 ホーマーイオン研究所

61 G-TES

医療機器認証番号:228AGBZX00036000

[痛み][疾患][低体力]などで
運動を行えない方へ

- 膝や腰に痛みがあり運動ができない
- 骨折後に負荷がかけられない
- 病気のため運動制限がある
- 高齢で運動が難しい
- 麻痺などがあり動かしづらい

下肢すべての筋肉を動かす

[全く新しい電気刺激]

医療現場における筋力・基礎代謝の低下

運動代用を可能にした[B-SES]*を採用

*ベルト電極式骨格筋電気刺激法

整形外科的疾患・COPD・透析・糖尿病・心血管疾患・脳梗塞や神経疾患など様々な疾患により、筋力低下が進むと寝たきりや長期入院を余儀なくされてしまう。そのような状態でも筋力を維持し運動の代用を可能にしたのが[B-SES]です。

ベルト全てが電極となっており、脚の周囲に巻きつけることで電気が筒の状態となって下肢全体に流れます。一カ所あたりの電位分布が分散され、痛みを感じずに強い筋収縮を行え、更に体内の70%の筋肉を占めている下肢全てを動かすことでエネルギー消費を高め、効果的な運動代用も行えます。

ベルト全てが[電極]

YouTube 「B-SES」「G-TES」で検索

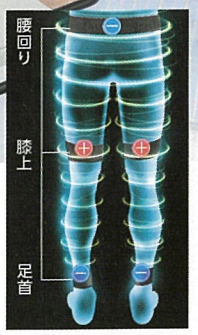

通電イメージ

資料請求	各種疾患のエビデンスや資料がございます。まずは、医師協に資料請求ください。
モニター貸出キャンペーン実施	[10日間] 治療器を貸出しいたします。治療効果や患者さんの評価をご確認ください。

構成内容:本体・専用架台

G-TES

商品番号 ニューウェイブ

62 生殖補助医療統合支援ツールARTsReco(アーツレコ)

多様な不妊記録の管理に対応！柔軟なカスタマイズ性！

ART support information Recorder

ARTsReco

生殖補助医療統合支援ツール

全国無料
出張デモ
実施中!!

培養管理記録画面

- 培養経過を一覧で管理可能!
- 症例登録フォームへのデータ連携可能!

UMIN情報登録支援機能

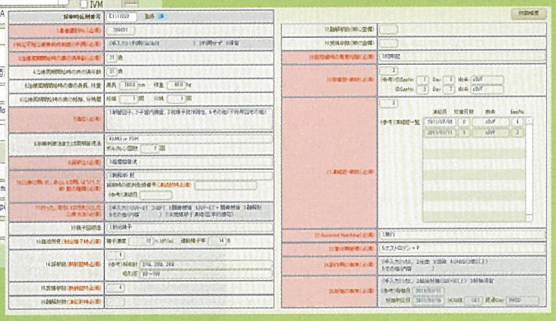

産婦人科専用電子カルテ
fカルテットと連携可能!

NEWWAVE
株式会社ニューウェイブ

商品番号 三栄メディシス

63 紙カルテ電子化システム ヒューマンかるてESR

紙カルテ電子化システム

ヒューマンかるてESR

三栄メディシス株式会社

カルテ棚、いっぱいで お困りではありませんか？

山積みカルテを スキャンして データ化

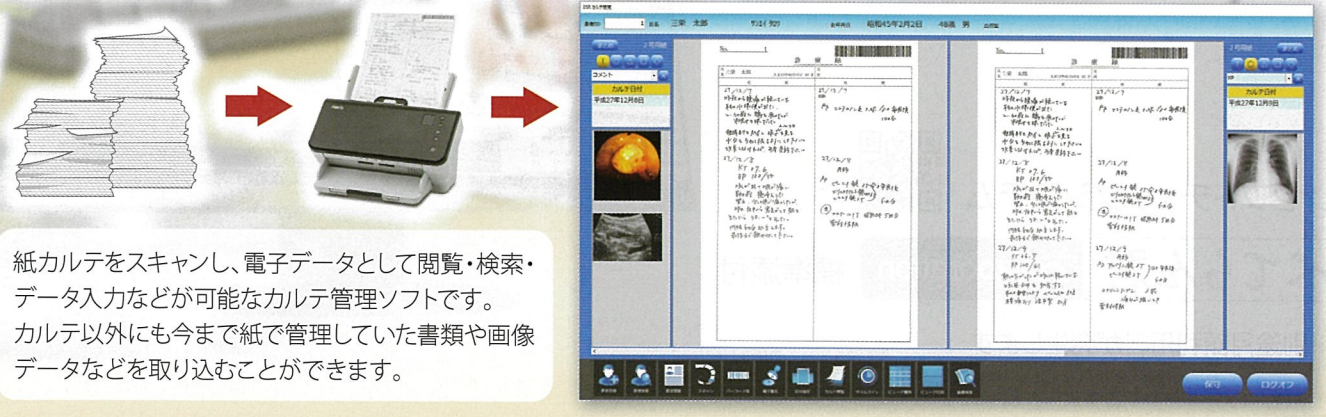

紙カルテをスキャンし、電子データとして閲覧・検索・データ入力などが可能なカルテ管理ソフトです。
カルテ以外にも今まで紙で管理していた書類や画像データなどを取り込むことができます。

カルテ棚を整理する。

過去カルテはすべてデータ化。
e-文書法に則って電子署名やタイムスタンプを付与し、取り込んだデータを原本として扱うことができます。

紙カルテをスキャンして電子化する。

スキャナーと連動しているので簡単操作で紙カルテのスキャンができます。
連続スキャン機能も搭載しており、過去の紙カルテをまとめて取り込むことが可能です。

カルテをすばやく参照。

検索で、すばやくカルテを表示。
カルテ棚のカルテを探しに行く手間がなくなります。
レセプトをチェックする際にも、過去カルテをすぐに参照できます。

カルテを探す手間が無くなります。

急に、ある患者様の過去カルテを確認する必要が出てきた時に、カルテ棚まで行って探すのは手間と時間が掛かりますよね。
「ヒューマンかるてESR」は検索してすぐに表示ができますので、その手間と時間を無くすことができます。

INCLUDES 電子カルテ「ドクターシンプティ」は紙カルテ電子化システム「ヒューマンかるてESR」を機能として含んでいます。

シンプルに美しく。
Dr.Simpty.
ドクターシンプティ

今までの紙カルテを画面で確認。これからのカルテは電子カルテで入力。

取り込んだ紙カルテは電子カルテのボタンをクリックするだけで表示できます。
紙カルテを併用した運用もできるハイブリッド型電子カルテです。

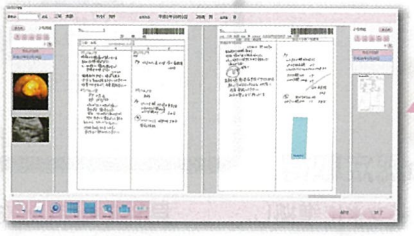

紙カルテ（過去カルテ）

電子カルテ

一体型だけでなくORCA連動版もございます。

NEW Dr.Simpty. for ORCA
ドクターシンプティ ORCA版

35年の経験と実績をもとにシンプル（simple）に美しく（beauty）をコンセプトに作った電子カルテです。
ただシンプルではなく、他のソフトとつながることにより拡張性が高い電子カルテになっており、また、日々変化する時代の流れに対応できる進化型電子カルテです。

商品番号 富士フイルムヘルスケアシステムズ

64 クリニック向け電子カルテシステム Hi-SEED W3 EX

Hi-SEED W3EX ～ クリニック運営の「最適化」を支援する電子カルテ ～

・豊富な機能をシンプルに扱えるインターフェイスと多彩なネットワーク連携で現場の快適性を向上。
・指導料入力支援、候補病名チェックや処方・相互作用チェックなど、充実したデータベースを多数搭載。
・各種モダリティとのシームレスな連携。

レセプトチェックシステム

べてらん君 collaboration 標準添付

※別途月額利用料が発生します

商品番号 富士フイルムヘルスケアシステムズ

65 クリニック向けクラウド型電子カルテ Hi-SEED Cloud

安心+安全　障害時を考えたカルテ運用

電子カルテに安心と自由を

クリニック向けクラウド型電子カルテ Hi-SEED Cloud

電子カルテ ORCAMO MehISaa認定 OMK2003001-01

日立統合管制センターででクラウドサーバーを監視

Hi-SEED Cloud 3つの安心

回線が不通になっても本体保存のデータ(SS-MIX)でカルテ参照
受付会計端末(クラウドORCA)が不通でも
カルテ単体でカルテ入力可能
急な停電になっても携帯電波(Wi-Fi・4G)で
iPadカルテ入力可能

3省3ガイドラインに準拠　MehISaa認定取得

日本医師会ORCA管理機構によって、三省ガイドライン※に準拠し、
安心・安全 であると評価された製品だけが使用できる
MehISaa(メイサ)認定マークを取得いたしました。

※厚生労働省「医療情報システムの安全管理に関するガイドライン」
総務省「クラウドサービス事業者が医療情報を取り扱う際の安全管理に関するガイドライン」
経済産業省「医療情報を受託管理する情報処理事業者における安全管理ガイドライン」

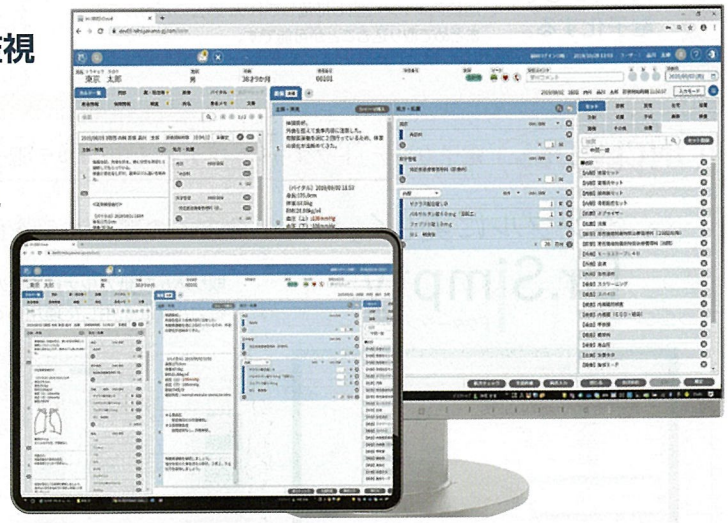

見やすく使いやすい画面構成と直観的な操作
「日医標準レセプトソフトクラウド版」とシームレスな連携可能

商品番号 キヤノンメディカルシステムズ

66 医事会計/電子カルテ TOSMEC Aventy 3.0

医療機器認証番号:227ADBZX00059000

医事会計+電子カルテ+画像ファイリング
クリニックのことは、すべておまかせ!
これからのクリニックの必需品です。

TOSMEC Aventy 3.0

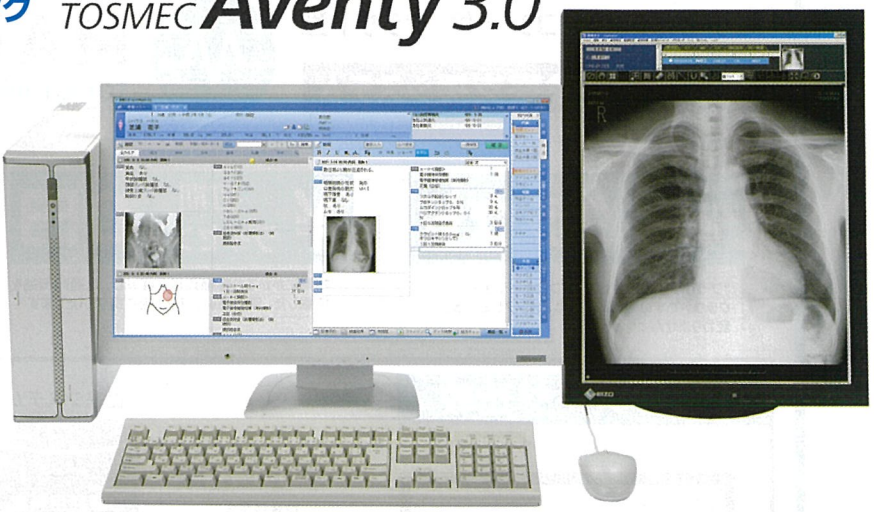

- **ワンサーバー**で画像ファイリングまで対応
- 各種診断装置と**高い連携性を実現**。
- 一覧性が向上した**経過型カルテ**。
  診療履歴や患者様の推移を即座に把握。
- **ペンやタブレット**など、使用環境に合わせて様々なデバイスを提供。
- 大病院向けシステムのノウハウを活用した**画像ビューア**を搭載。

電子カルテと診断装置がスムーズな連携可能

〈診察室〉 電子カルテシステム

撮影する患者の情報 →

← 撮影後すぐに画像参照

〈検査室〉 各種診断装置

商品番号 ビー・エム・エル

67 電子カルテ Qualis

株式会社ビー・エム・エル BML

Qualis クオリス Medical Station

- わかりやすく、使いやすい。
- 導入から稼働後まで唯一無二のサポート体制。全国100ヶ所以上の営業所と5年間のメーカー直接保守対応。
- PHR、エルゼビア社「今日の臨床サポート」、遠隔診療、POCT、オンライン資格確認など多種多様な連携を実現。
- クラウド版リリース決定!詳しくは営業まで。

(株)BMLの電子カルテ「クオリス」が「CARADA」とコラボして より一層健康管理に役立つようになりました!

Qualis クオリス Medical Station

▶「クオリス」からQRコードつきの検査結果を発行

CARADA

▶ 検査結果用紙のQRコードを読み込むだけですぐにデータ化!

▶ 他の病院で受けた検査も問診に役立てられます。

商品番号 EMシステムズ

68 MAPs for CLINIC

電子カルテ・レセコン一体 クラウド型

診療所向け診察支援システム

MAPS for CLINIC

株式会社EMシステムズ

EM MAPs で検索！

クラウド

"ブラウザ型"ではなく、"アプリケーション型"のクラウドですので、操作性は、オンプレミス版と変わりません！

¥ 初期ライセンス 0円

初期にかかるお客様負担を軽減し、先進的機能を搭載した、質の高いシステムをご提供いたします！

FREE ハードフリー

クラウドシステムのため、ハードウェアをお客様ご自身で調達可能となっております。
PC、タブレットなど業務環境に合わせてご利用ください！

料金イメージ比較

※画像はイメージです

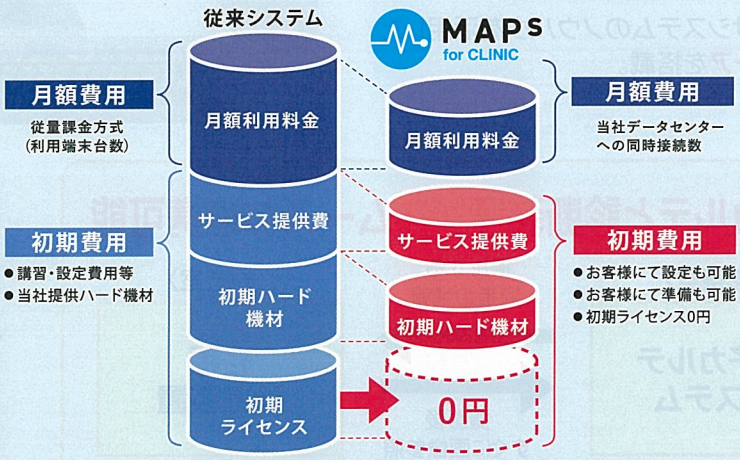

商品番号 サンシステム

69 日医標準レセプトソフト クラウド版 ORCA

当社は、医療・介護分野でより高度なコミュニケーションを実現するため、ICTを通じてご提案いたします。

主な取扱商品

日医標準レセプトソフト

クラウド版 ORCA

クラウド対応

医療現場の「安心」と「安全」を考えた医事会計ソフトウェア

私たちは、患者と医院がより良いコミュニケーションを図り、健全な医院経営を行えるよう、システムを通し医療IT分野でのサービスの確立を目指します。

https://www.sunsys.co.jp

sun SYSTEM サンシステム株式会社

日医IT

14700093

商品番号 アイネット・システムズ

70 診療所向けレセプト一体型電子カルテシステム Ai·CLINIC 医師協専用レンタルプラン

Ai·CLINIC
Advanced Integrated Clinical Records System

医師協同組合専用　電子カルテレンタルプラン

医師協同組合は電子カルテのレンタルサービスを提供開始いたします。このサービスはクラウド型の「経済性」とオンプレミス型の「拡張性」を融合した新たなサービスとしてご利用頂けます。

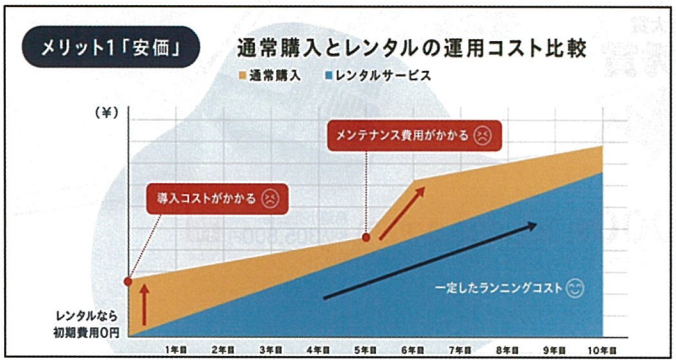

[メリット1]　安価

機器、ライセンス、初期導入費用を含め
初期費用0円で利用開始可能です。
医院運用コスト低減に活用ください。

※ご提供条件
- 標準機能ライセンスでのご提供となります
  別途オプション必要な場合は追加費用が必要となります
- 最低利用期間12ヶ月
- 最低ご利用ライセンス数　3ライセンス以上

[メリット2]　安心

機器及びライセンスを一括で用意する為
障害発生時や問合せなど、機器、ソフトウェア
関わらずトータルサポートを提供いたします。

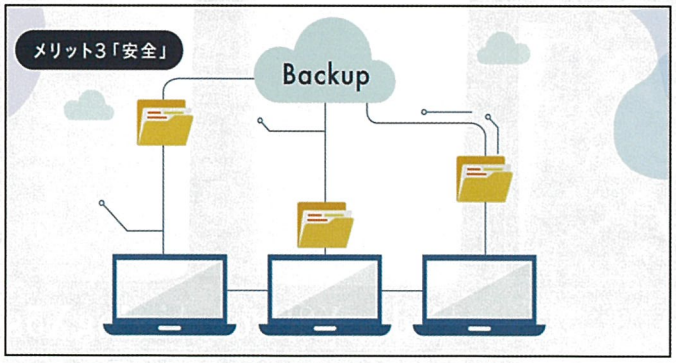

[メリット3]　安全

大事なデータを災害から守ります。
BCP対策としてバックアップデータを
クラウドで保存する機能を標準搭載。

オンプレミス版ならではの多種多様な部門システム（画像・検査）や外部システム（予約・精算）の連携機能備えており、お客様の様々なご要望にお応えします。

ご質問ならびにデモンストレーション依頼は各医師協同組合　購買担当窓口までご連絡ください。

商品番号 タムラテコ

71 空気清浄機能付オゾン発生器 BT-180H

ウイルス・細菌などの「感染症対策」に

★ 有人環境下、低濃度オゾンによる安全運転で、室内感染リスクの低減（例：診療時間中など）
★ 無人環境下、高濃度オゾンで、室内の隅々まで徹底的に燻蒸
（例：真夜中など誰もいない時間帯でのタイマー運転）

壁・椅子・ドアノブなどの
付着菌にも有効！

- HEPA フィルターを使用した 空気清浄機能を搭載
- 光触媒機能（除菌）を搭載
- 他、安全性・効果性を追求した機能を搭載

商品説明動画はこちら（約４分）

寸法	W400 × D240 × H680mm
重量	10.5kg
適応面積	最大100平米

組合員価格 **260,000円（税込286,000円）** 希望小売価格 税込305,800円 返品不可

<交換部品:フィルターセット 19,800円(税込)･UVランプ9,900円(税込)>
交換目安 約1年

商品番号 バッファロー･IT･ソリューションズ

72 Airdog

商品番号 大倉

73 非接触温度センサー搭載システム HESTA AI SECURITY GATE

わずか1秒スピード検温&マスクしたまま顔認証。
また自動ドアと連動させることで「人手ゼロ&非接触」での入退場が可能になり、感染リスクを軽減できます。

非接触温度センサー搭載システム

AIセンサー（スタンド型）
顔認証＋温度センサーデバイス

■製品仕様規格 ●温度センサー AI 顔認識デバイス ●対応 OS Android7.1 ●スクリーン 8 インチマルチタッチスクリーン ●インターフェース USB、LAN ●機能解体防止、RGB カメラ、赤外線カメラ ●製品サイズ：137.94×28×21cm ●製造モデル No：HASG002
カウンター用コンパクトタイプもご用意しています。

組合員価格 **340,000円（税込374,000円）** 希望小売価格 税込418,000円 返品不可

商品番号 大倉

74 HESTA AIR CLEAN

ウイルス平均除去率 **99%以上。空気中の汚染物質を取り除き、人が多く集まる場所での不安を軽減します。**

01 独自開発した新素材と処理技術で、空気中のウイルスを不活性化。

02 最大約60畳まで対応。病院やクリニックなどで活躍。

03 ウイルス除去テスト合格。国際特許を取得。

組合員価格 **240,000円（税込264,000円）** 希望小売価格 税込327,800円 返品不可

フィルター 2 種の定期的な交換が必要です
多層フィルター：8時間/日×365日使用の場合、約1.5年～3年を目処に交換。2枚セット16,500円（税込）
新素材のウイルス除去フィルター：8時間/日×365日使用の場合、約9年を目処に交換。2枚セット66,000円（税込）

FUJIFILM
Value from Innovation

富士フイルムヘルスケア 始動

2021年3月31日の富士フイルム株式会社への事業譲渡により、
日立製作所の画像診断関連事業は、
「富士フイルムヘルスケア株式会社」として新たにスタートいたしました。
長年お客様と共に培ってきた技術と富士フイルムグループ各社との連携により
幅広いラインナップの製品、ソリューション、メンテナンスを提供します。

大胆な発想と果敢な挑戦により、医療の進化に貢献します。

富士フイルムヘルスケア株式会社

made in スイス
高品質システムテント

PROTENT®

SWITZERLAND

- ✔ テントの中が仕切れる
- ✔ コンパクトに収納
- ✔ 組み立ても簡単！

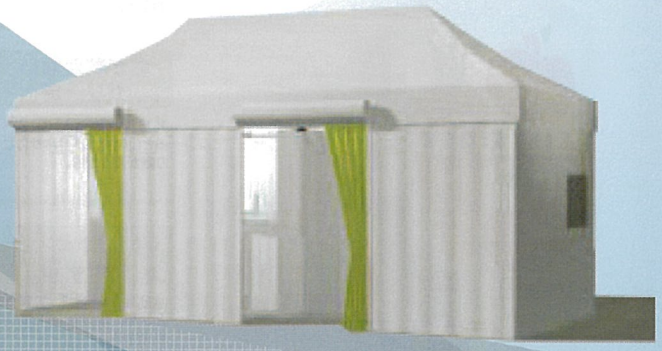

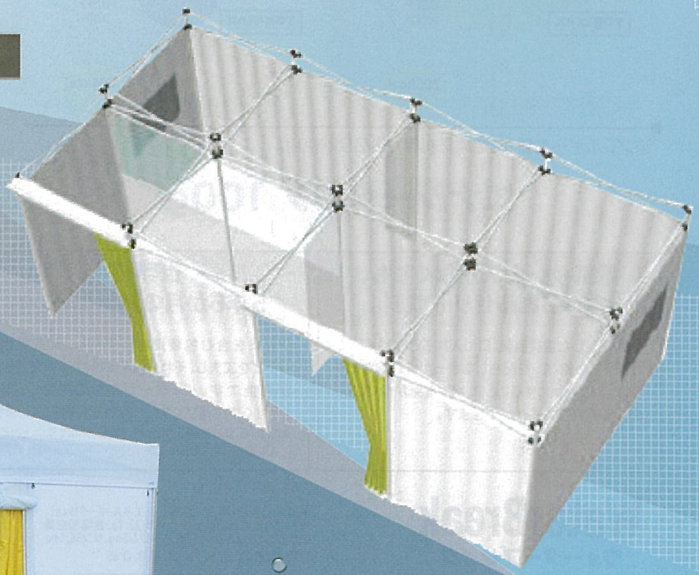

完成までわずか2分！

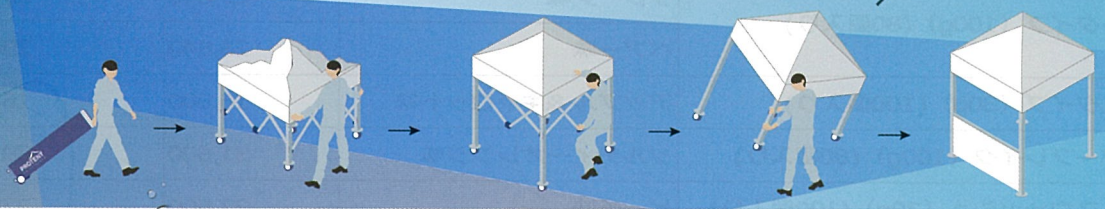

詳しくは動画をCHECK!!

詳しい内容やご不明な点は、所属の各医師協同組合までお問い合わせください。

sailnion

被災地から生まれた本当に欲しかった備蓄食

LIFE STÖCK

HEALTH RESCUE JELLY

**5年間！
いつでも、だれでも、
すぐに美味しい**

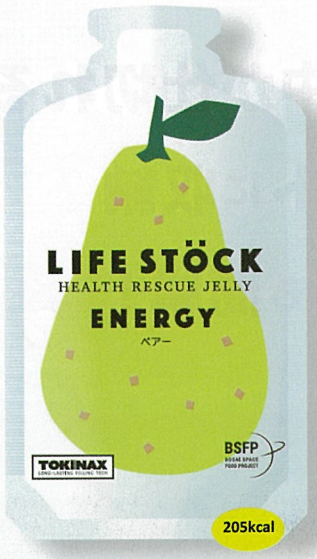

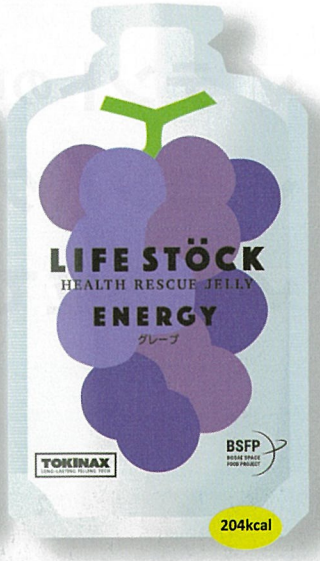

※アレルギー物質（特定原材料等）28品目不使用。

エナジータイプ 100g

※アレルギー物質（特定原材料）
7品目不使用。

バランスタイプ 30g

誰でも食べやすい

硬いものを食べられないお年寄りや、咀嚼力が十分でない子どもでも簡単に摂取できる。

アレルギー対応

エナジータイプは食物アレルギー特定原材料等28品目不使用。バランスタイプは7品目不使用。

喉が乾かないゼリー食

非常食は乾物が多く、食べると口の中がパサパサになり喉が渇きがち。

さっと水分補給

水分を多く含むため、栄養とともに水分補給も同時にできる。

調理ゼロ秒

水・ガス・電気もなく、慌ただしい非常時でもすぐに摂取可能。

ハンディサイズ

コンパクトで収納しやすく、非常時には持ち運びしやすいポケットサイズ。

電気・水・ガスがなくても、食べられるゼリー飲料。

水が不足した震災直後、口に入れると喉が渇いてしまうため乾パンを配布しなかった自治体もあります。ゼリー状にすることで、水や電気がなくても、おいしく食べることができます。

世界初！5年6か月の賞味期限。(※)

アルミを含む包装資材を使用し、製造工程やレシピを工夫し、それらによって5年半の常温保存が可能です。パッケージにも工夫をし、口にしやすく、持ち運びやすく、安全性をも考慮しています。

※製造時、賞味期限5年6か月。納品時には5年以上の商品をお届けしております。

保管場所も廃棄場所も省スペース

コンパクトなパッケージなので、狭いスペースでもたっぷり備蓄できます。
カバンにもとよりポケットに入るサイズなので、作業時の水分補給やリフレッシュにも最適。
缶やペットボトルのようにゴミがかさ張りません。

WaterBreak
ウォーターブレイク

栄養成分表示1個(100g)あたり：エネルギー91kcal、たんぱく質0g、脂質0g、炭水化物22.7g、食塩相当量0.38g、カリウム121mg、マグネシウム5mg、リン36.6mg
○電解質濃度(mEq/kg)：Na^+64、K^+30、Cl^-65

本品にはアレルギー物質のうち、■を使用しています。				
えび	かに	小麦	そば	卵
乳	落花生	アーモンド	あわび	いか
いくら	オレンジ	カシューナッツ	キウイ	牛肉
くるみ	ごま	さけ	さば	大豆
鶏肉	バナナ	豚肉	まつたけ	もも
やまいも	りんご	ゼラチン		

ゼリーで美味しく簡単に熱中症対策！
日常だけでなく災害に備えた備蓄用にも最適。賞味期限5年6か月(注4)。

※アレルギー物質（特定原材料）7品目不使用。

ウィル・スウォッシュ

ウィル・スウォッシュは高濃度茶カテキン抽出物のテアフラン90sを100,000μg使用した新しいタイプのゼリーです。

緑茶抽出物カテキン含有テアフラン90sを100,000μg使用。

この商品は備蓄用ではないため、賞味期限が製造から1年4か月の商品になります。

※アレルギー物質（特定原材料）7品目不使用。

商品名		希望小売価格（税別）	（1個あたり）（税別）
LIFE STOCKエナジータイプ（100g）（80個入り）	グレープ味	23,840	298
	ペアー味	23,840	298
LIFE STOCKバランスタイプ（30g）（100個入り）	アップル &キャロット味	16,800	168
LIFE STOCKウォーターブレイク（100g）（80個入り）	ソルティーオレンジ味	31,600	395
LIFE STOCKウィル・スウォッシュ（30g）（100個入り）	ピーチ味	27,500	275

※箱単位でご注文お願いいたします。

（送料別途）